



## Opera Pia Leopoldo e Giovanni Vanni

Azienda Pubblica di Servizi alla Persona

---

Il complesso immobiliare “ex Fattoria Alberti” è costituito dai seguenti immobili identificati al NCEU del Comune di

- 1) IMPRUNETA(FI) Via Ferdinando Paolieri n. 16 Piano T-S1 - 1-2, foglio n. 42, particella n. 293 sub. 300, Cat.B/4, Classe U, Consistenza 1597 mq, Rendita Euro: 4948,69;
- 2) IMPRUNETA(FI) Via Ferdinando Paolieri SNC Piano T, foglio 31 particella 895 sub. 1, Cat.C/2 classe 02, Consistenza 29 mq, Rendita Euro: 73,39;
- 3) IMPRUNETA(FI) Via Ferdinando Paolieri SNC Piano T, foglio n. 31, particella n. 895. Sub. 2, Cat.C/2 classe 02, Consistenza 53 mq, Rendita Euro: 134,12;
- 4) IMPRUNETA(FI) Via Ferdinando Paolieri SNC, Piano T, foglio n. 31, particella n. 896 sub. ,1 Cat.C/7, Classe U, Consistenza 108 mq, Rendita Euro: 133,87;
- 5) IMPRUNETA(FI) Via Ferdinando Paolieri SNC Piano T, foglio 31, particella n. 896, sub.3 Cat.F/2
- 6) IMPRUNETA(FI) Via Ferdinando Paolieri n. 18-20, Piano T-1, Foglio n.42, particella 64 sub. 500 Cat.F/2
- 7) IMPRUNETA(FI) Via Ferdinando Paolieri Piano T-1, Foglio n. 42, particella n.63, Cat.F/2
- 8) IMPRUNETA(FI) Via Ferdinando Paolieri SNC, Piano T, Foglio n. 42, particella n. 754 Cat.C/2, classe 01, Consistenza 10 mq, Rendita Euro: 21,69 .

**Agenzia del Territorio  
CATASTO FABBRICATI  
Ufficio Provinciale di  
Firenze**

Dichiarazione protocollo n. F10015733 del 11/02/2010

Planimetria di u.i.u. in Comune di Impruneta

Via Ferdinando Paolieri

civ. SNC

Identificativi Catastali:

Sezione:

Foglio: 31

Particella: 895

Subalterno: 2

Compilata da:

Andreoni Andrea

Iscritto all'albo:

Geometri

Prov. Firenze

N. 2652

Scheda n. 1

Scala 1:200

PIANO TERRENO

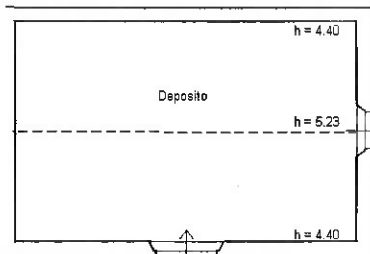

Ultima planimetria in atti

Data: 16/12/2021 - n. T215485 - Richiedente: 01119200481

Totale schede: 1 - Formato di acquisizione: A4(210x297) - Formato stampa richiesto: A4(210x297)

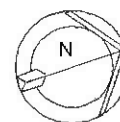

**Agenzia del Territorio**  
**CATASTO FABBRICATI**  
Ufficio Provinciale di  
Firenze

Dichiarazione protocollo n. F10045733 del 11/02/2010

Planimetria di u.i.u. in Comune di Impruneta

Via Ferdinando Paolieri

civ. SNC

Identificativi Catastali:

Sezione:

Foglio: 31

Particella: 895

Subalterno: 1

Compilata da:

Andreoni Andrea

Iscritto all'albo:  
Geometri

Prov. Firenze

N. 2652

Scheda n. 1

Scala 1:200

PIANO TERRENO

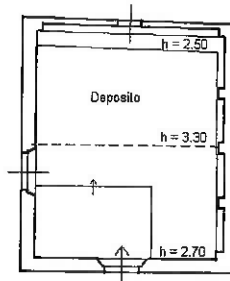

Ultima planimetria in atti

Data: 16/12/2021 - n. T213987 - Richiedente: 01119200481

Totale schede: 1 - Formato di acquisizione: A4(210x297) - Formato stampa richiesto: A4(210x297)

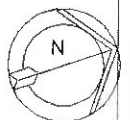

**Agenzia del Territorio**  
**CATASTO FABBRICATI**  
Ufficio Provinciale di  
Firenze

Dichiarazione protocollo n. F10045904 del 12/02/2010

Planimetria di u.i.u. in Comune di Impruneta

Via Ferdinando Paolieri

civ. SNC

Identificativi Catastali:

Sezione:

Foglio: 31

Particella: 896

Subalterno: 1

Compilata da:

Andreoni Andrea

Iscritto all'albo:  
Geometri

Prov. Firenze

N. 2652

Scheda n. 1

Scala 1:200

PIANO TERRENO

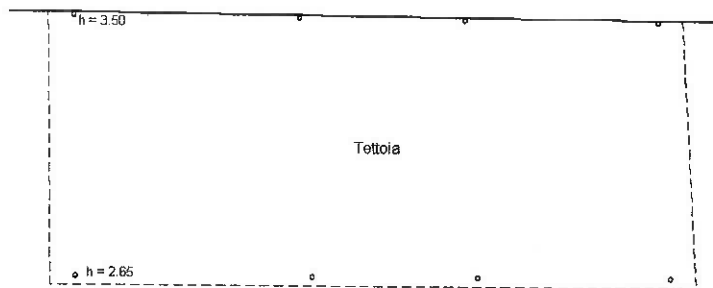

Ultima planimetria in atti

Data: 16/12/2021 - n. T224243 - Richiedente: 01119200481

Totale schede: 1 - Formato di acquisizione: A4(210x297) - Formato stampa richiesto: A4(210x297)

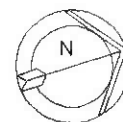

**Agenzia delle Entrate**  
**CATASTO FABBRICATI**  
Ufficio Provinciale di  
**Firenze**

Dichiarazione protocollo n. FI0099975 del 01/07/2015

Planimetria di u.i.u. in Comune di Impruneta

Via Ferdinando Paolieri

civ. SNC

Identificativi Catastali:

Sezione:

Foglio: 42

Particella: 754

Subalterno:

Compilata da:

Poggi Enrico

Iscritto all'albo:

Geometri

Prov. Firenze

N. 04861

Scheda n. 1

Scala 1:200

PIANO TERRENO

Fg.42  
P.lla 65

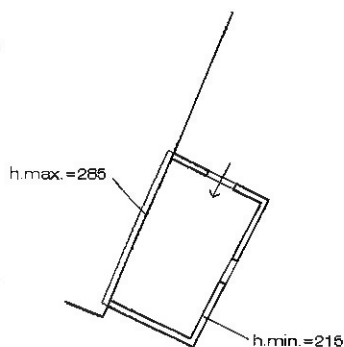

Fg.31  
P.lla 894



Ultima planimetria in atti

Data: 16/12/2021 - n. T227286 - Richiedente: 01119200481

Totale schede: 1 - Formato di acquisizione: A4(210x297) - Formato stampa richiesto: A4(210x297)

MINISTERO DELLE FINANZE  
DIREZIONE GENERALE DEL CATASTO E DEI SERVIZI TECNICI ERARIALI



MINISTERO DELLE FINANZE  
DIREZIONE GENERALE DEL CATASTO E DEI SERVIZI TECNICI ERARIALI

Mod. A (Nuovo Catasto Edilizio)

150

# NUOVO CATASTO EDILIZIO URBANO

(R. DECRETO-LEGGE 18 APRILE 1959, N. 647)

Planimetria dell'immobile situato nel Comune di IMPRUNETTA Via Ferdinando Paolieri 16  
Ditta OPERA PIA LEOPOLDO E GIOVANNI DI IMPRUNETA  
Allegata alla dichiarazione presentata all'Ufficio Tecnico Erariale di FIRENZE

VIA PAOLIERI

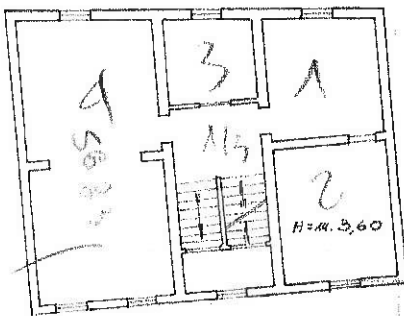

PIANO PRIMO

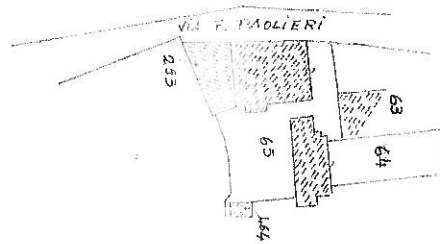

PIANO SOPRITTE

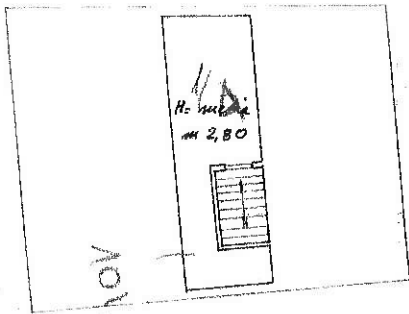

ORIENTAMENTO



SCALA DI 1:200

SPAZIO RISERVATO PER LE ANNOTAZIONI D'UFFICIO

DATA 13 GEN 89 ✓ 41137  
PROT. N°  
F. 42 65 -  
293 sub 2

Compilata dal Dot. Agnolo M. VALLERI GIANNI  
(Titolo, nome e cognome del tecnico)

Iscritto all'Albo dei Dott. Agronomi della Provincia di Firenze

DATA 23/12/1988  
Firma: Gianni Valleri

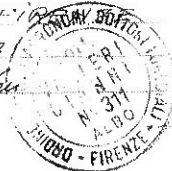

2019

55717

NOV 89

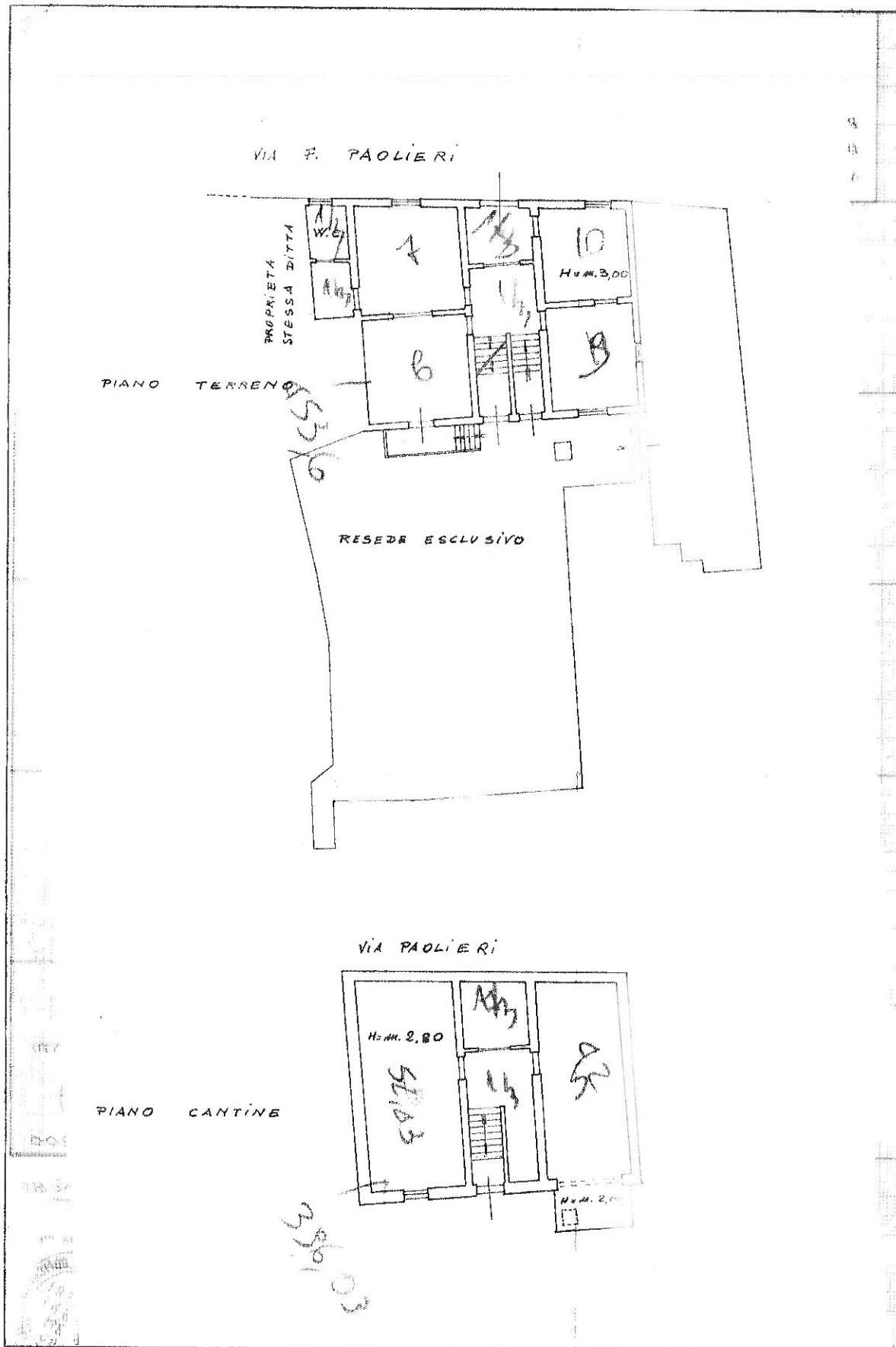

Catasto dei Fabbricati - Situazione al 16/12/2021 - Comune di IMPRUNETA(E291) - < Foglio 42 - Particella 65 - Subalterno 300>  
VIA FERDINANDO PAOLIERI n. 16 Piano T-S1 - 1-2  
Inseri 01

Ultima planimetria in atti